# Sportlicher Jahresplan 2024

## Sportlicher Jahresplan 2026
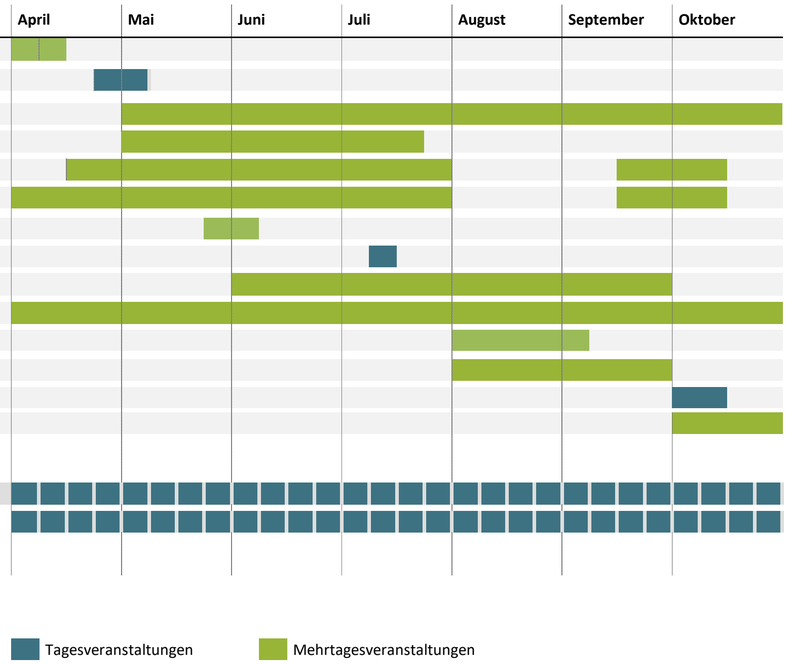
| Zeitraum | Veranstaltung |
|---|---|
| **März/ April** | Ostercamp (Ausland/ Halle/ Allwetterplätze) Saisonvorbereitung |
| **April/ Mai** | DST-Aktionstag / Kinderschnuppertag |
| **Mai – Oktober** | Einsteigerkurse für Erwachsene |
| **Mai – Juli** | Mannschafts-Wettspielbetrieb |
| | Mannschafts-Trainingsbetrieb |
| | Kindertennis-und Ballschultraining |
| **Mai/ Juni** | Pfingstcamp (Vorbereitung auf 2. Hälfte WSB) |
| **Mitte Juli** | Schnuppertag in Schule / Verein |
| **Juni-September** | BTV-After Work |
| **April-Oktober** | Turniere (LK-Turniere, Kids-Tennis-Turniere) |
| **August – September** | Sommerferiencamps (Für Kinder/ Erwachsene) |
| **August – September** | BTV-Mixed Runde |
| **Oktober** | Ballschul-Aktionstag im Kindergarten |
| | Start der SAGs |
| **Und immer wiederkehrend** | |
| **April – Oktober** | wöchentliche Spiel- und Trainingstreffs für Jugend/Erwachsene |
| | sportliche Zusatzangebote, Motoriktraining |